

# Cardiris

## ERSTE SCHRITTE



© 2003 I.R.I.S. Alle Rechte vorbehalten  
OCR Technologie durch I.R.I.S.  
Connectionist, Linguistische und Felderanalyse-Technologie durch I.R.I.S.

© 2003 I.R.I.S. Alle Rechte vorbehalten

## **SIE SIND AM GESCHÄFT INTERESSIERT, NICHT AN DEN KARTEN!©**

---

Cardiris ist ein unschlagbar leistungsfähiges Instrument für die elektronische Handhabung Ihrer Visiten- und Geschäftskarten. Mit diesem **Visitenkarten-Organizer** können Sie damit Karten aus aller Welt einlesen, archivieren und registrieren.

In unserem Zeitalter der Information sind alle wichtigen Informationen in Datenbanken enthalten. Information ist der Schlüssel, und Cardiris ist die Antwort auf die Notwendigkeit, Ihre Geschäftskontakte zu organisieren: Cardiris geht von der Archivierung gescannter Visitenkarten bis zu Handhabung der Kontakte. Sie sind schließlich am Geschäft interessiert, nicht an den Karten, oder?

## **CARDIRIS PRODUZIERT HERVORRAGENDE BILDER**

---

Cardiris verbessert die tägliche Büroarbeit, indem es Ihre Visitenkarten eliminiert. Auf jedem Schreibtisch Ihrer Mitarbeiter finden Sie eine Flut von Visitenkarten jeder Form und Farbe. Das Risiko, sie zu verlieren ist groß, oder aber Ihre Kollegen können sie nicht finden, die Karten sind schwer zu sortieren oder herauszusuchen - all dies sind die Nachteile von Visitenkarten, die für alle Papier-Dokumente gelten.

Cardiris, das „**elektronische Rolodex**“©, macht Schluß mit der Sucherei. Wenn Sie Ihre Visitenkarten scannen, werden die Bilder in eine Datenbank eingegeben. Verwenden Sie dieses Management-Instrument, um Ihre Karten zu scannen und keine Häufchen werden mehr auf Ihrem Schreibtisch herumliegen!

Sie können die Karten dann getrost wegwerfen oder zurückgeben sobald sie archiviert worden sind. Das bedeutet, daß Sie keine auf der Karte enthaltenen Informationen mehr verlieren, nicht einmal das farbige Firmenlogo oder den Slogan, oder eine zweite Telefonnummer oder eine E-Mail-Adresse, die Sie normalerweise nicht in Ihre Kontaktdaten eingeben.

Für „exotische“ Visitenkarten, zum Beispiel vietnamesische oder arabische, die Sie gar nicht in die Datenbank eingeben können, bietet Cardiris einen einzigartigen Vorteil: da Sie zunächst die **Bilder** der Karten **archivieren**, können Sie immer noch das Farbbild der Karte einsehen, selbst wenn die Visitenkarte nicht per OCR gelesen werden kann!

Da eine große Vielfalt von Flachbettscannern und Multifunktions-Bürogeräten (“multifunctional peripherals” - “MFPs”) unterstützt wird, ist Ihr **Scanner** kein Problem für uns.

Ihre Cardiris-Software kann auch mit einem Visitenkartenscanner gebündelt sein. Spezielle Visitenkartenscanner, die für das Scannen von Visitenkarten optimiert sind, weisen gegenüber anderen Scannertypen viele Vorteile auf: sie nehmen kaum Platz auf Ihrem Schreibtisch ein, können mit Visitenkarten von unterschiedlicher Papier- und Druckqualität umgehen, und Sie brauchen sich niemals über die Wahl des Formats Gedanken zu machen.

Die Bilder werden komprimiert gespeichert, um möglichst wenig Platz auf Ihrer Festplatte einzunehmen. Eine Hochauflösungstechnik wird verwendet für bessere Lesbarkeit von die gescannten Visitenkarten ohne Vergrößerung. So ist selbst auf LCD-Bildschirmen von Notebook-Rechnern und kleinen 14"-Bildschirmen optimale Lesbarkeit gewährleistet!

Da Cardiris Ihnen gestattet, Kommentare zuzufügen, ist es ausreichend, jede Visitenkarte einfach zu scannen und mit Notizen zu versehen - so verlieren Sie niemals wieder irgendeine wichtige Information.

## **OCR LIEFERT IHNEN EDITIERBAREN TEXT**

---

Wenn die Karten einmal archiviert sind, können Sie Bilder in Daten konvertieren, indem Sie sie ins Register OCR-einlesen. **Indexieren** bedeutet, daß eine Visitenkarte nach einem ersten Suchschlüssel sortiert wird - der Firmenname wird eingegeben und geprüft -, OCR-einlesen bedeutet, daß die Daten auf der Karte automatisch vom Bild getrennt werden.

OCR steht hier für zwei Dinge: **Zeichenerkennung**, um das gescannte Bild in editierbaren Text zu konvertieren und Felderanalyse. Optische Zeichenerkennung (OCR) erlaubt die Eingabe von Visitenkarten ohne zeitaufwendiges Tippen. Denken Sie an Ihre letzte Messe, von der Sie mit einem Haufen Visitenkarten zurückgekommen sind, und daß Ihre Sekretärin zwei Tage gebraucht hat, sie alle einzugeben!

Cardiris enthält spezialisierte Erkennungstechnologie, die für kleinste Zeichen optimiert ist, und unterstützt bis zu 49 **Länder**! Die größeren Länder aller Kontinente werden unterstützt: nord- und südamerikanische Visitenkarten sowie Visitenkarten aus den europäischen Staaten, einschließlich der osteuropäischen Nationen.

**Felderanalyse** ordnet die erkannten Daten den spezifischen Dateifeldern zu. Cardiris benutzt ausgiebig eine Wissensdatei, und ist so in der Lage, den Vor- und Zunamen, Stadt und Land, Telefon und Faxnummer usw. zu unterscheiden.

Cardiris nimmt hier Rücksicht auf den Stil der Visitenkarte. Jedes Land hat seinen eigenen „**Stil**“, Visitenkarten zu gestalten. Amerikaner schreiben die Adressen anders als Franzosen usw. Cardiris kann Karten unterschiedlicher Form und Farbe bearbeiten - Visitenkarten mit amerikanischem oder europäischem Aussehen, vertikale oder horizontale Karten usw.

Wenn ein Land nicht unterstützt wird, können Sie einen Rahmen um die Informationen ziehen und diesen Rahmen in ein Datenbankfeld (zum Beispiel Stadt) ziehen: die **OCR** wird nun **sofort** durchgeführt („on the fly OCR“).

Die Präzision der Erkennung hängt von der Druckqualität ab, und ob ein stilisierter Schrifttyp oder ein „exotisches“ Lay-out verwendet werden. Für einfachen Gebrauch ist Ausschneiden und Einfügen („cut and paste“) möglich um erkannte Daten zu editieren oder zu korrigieren, ebenso die „**Ziehen und Plazieren**“-Operationen („drag-and-drop“).

Scannen, indexieren und OCR-lesen sind separate Phasen. Registrieren und OCR kann aufgeschoben, zu einem späteren Zeitpunkt ausgeführt werden. Verkäufer am Informations- oder Messestand der Firma oder Sekretärinnen am Empfang sind vielleicht zu beschäftigt, um Visitenkarten OCR-einzulesen, aber



sie können sicherlich schnell die Karten Ihrer Besucher einscannen. Cardiris behält jeden einzelnen Kontakt, der angegeben wird, mit einem Minimum an Aufwand.

## ES IST EINE DATABANK!

---

Sobald Ihre Visitenkarten in Text konvertiert und in Dateifelder plaziert worden sind, haben Sie eine richtige **Adressen-Datenbank**, ähnlich einem Kartenablage-System: die Daten können in jedem Feld direkt gesucht werden. Einen Firmennamen, einen Kunden oder einen Interessenten nachschlagen ist kinderleicht. Sogar mit sehr wenig Information, wie etwa den ersten Buchstaben des Firmennamens, können Sie Ihren Kontakt sofort ausfindig machen.

Die Daten können **exportiert** werden. Cardiris ergänzt nahtlos Anwendungen wie Kontaktmanager, Personal Information Managers („PIMs“), allgemeine Datenbanken oder selbst Textverarbeitungsprogramme, mit deren Serienbrieffunktion („mail merge“) Briefe, Umschläge und Etiketten gedruckt werden können. Sie können Ihre Cardiris-Datenbank ebenfalls mit den Kontakten **abgleichen**, die auf Ihrem PDA (Palm Organizer, Pocket PC-Handheld usw.) gespeichert sind.

Einige weitere Vorteile gegenüber der Papierwelt sind offensichtlich: da Sie mit einer Datenbank arbeiten, wird die Information zentralisiert und ist so für jeden Mitarbeiter verfügbar. Außerdem können Datenbanken einfach auf CD-ROM transportiert werden usw.

## ÜBER DIESES HANDBUCH

---

Dieses Handbuch umfasst eine kurze Einführung in Cardiris. Es enthält alle Informationen, die Sie benötigen, um erfolgreich mit Ihrem I.R.I.S.-Produkt zu arbeiten.

Dieses Handbuch ist jedoch kein vollständiges Benutzerhandbuch für Cardiris. Um die zahlreichen fortschrittlichen Funktionen dieser Software zu nutzen, müssen Sie die Online-Dokumentation aufmerksam durchlesen.

## **SYSTEMVORAUSSETZUNGEN**

---

Dies ist die System-Konfiguration, die mindestens für Cardiris benötigt wird:

- ☐ ein Pentium Intel oder kompatibler PC.
- ☐ 64 MB RAM.
- ☐ 85 MB Festplattenspeicherplatz.
- ☐ das Betriebssystem Windows XP, Windows ME, Windows 2000 oder Windows 98.

Ihre Cardiris-Software kann mit mit einem Visitenkartenscanner gebündelt sein. Um diesen Scanner anschließen zu können, benötigen Sie einen USB-Anschluss.

## **INSTALLIEREN DER SOFTWARE**

---







Die Cardiris Software ist ausschließlich auf einer selbststartenden CD-ROM lieferbar. Um das Programm zu installieren, legen Sie die CD-ROM in das CD-ROM-Laufwerk ein und warten Sie, bis sie aktiviert wird. Folgen Sie den Anweisungen auf dem Bildschirm.

## **VERGESSEN SIE NICHT REGISTRIEREN ZU LASSEN!**

















---

Vergessen Sie nicht Ihre Cardiris Lizenz registrieren zu lassen! Die Registrierung erlaubt es uns, Sie über die weitere Produktentwicklung sowie über I.R.I.S. Zusatzprogramme zu informieren. Die Vorteile, sowie die kostenlose Produktunterstützung und weitere spezielle Angebote, erhalten nur registrierte Anwender.

**Cardiris Hilfe**

[Contents](#)
[Index](#)
[Search](#)

 Willkommen bei der Cardiris Hilfe
  Cardiris einleiten
  Visitenkarten verarbeiten
  Wie kann ich...?
  Referenzinformationen Befehle
  Produkt-Optionen
  Produkteintragung
  Produktunterstützung
  I.R.I.S.
  Ihre Cardiris Lizenz eintragen
  Cardiris Registrierungsformular
  Produktunterstützung bekommen
  Produktunterstützung bekommen per E-Mail
  **Kontakt aufnehmen mit I.R.I.S.**
 Kontakt aufnehmen mit I.R.I.S. per E-Mail
  I.R.I.S. im Internet

## Kontakt aufnehmen mit I.R.I.S.

### Hauptniederlassung (Belgien)

Telefon: 32-10-45 13 64  
 Fax: 32-10-45 34 43

### I.R.I.S. im Internet

I.R.I.S. Homepage: <http://www.irislink.com>  
 Cardiris Website: <http://www.cardiris.com>  
 Online-Shop: <http://shop.irislink.com>  
 E-mail Informationen: [info@irislink.com](mailto:info@irislink.com)  
 E-Mail Vertrieb: [sales@irislink.com](mailto:sales@irislink.com)  
 E-mail Support: [support@irislink.com](mailto:support@irislink.com),  
[support@irisusa.com](mailto:support@irisusa.com)

### USA-Niederlassung

Telefon: 1-561-921-0847 / 800-447-4744  
 Fax: 1-561-921-0854

### Frankreich-Niederlassung

Telefon: 0810-00 19 27

Es gibt mehrere Registriermöglichkeiten: Sie können uns Ihre Registrierkarte zusenden oder zufaxen, sich während der Bürozeiten telefonisch registrieren lassen, oder die Registrierung auf der I.R.I.S. Website ausfüllen!



## **DAS PROGRAMM STARTEN**

---

Um die Cardiris-Software zu starten, klicken Sie auf „Cardiris“ im Untermenü „I.R.I.S. Anwendungen - Cardiris“ oder verwenden Sie die Verknüpfung auf dem Windows-Desktop.

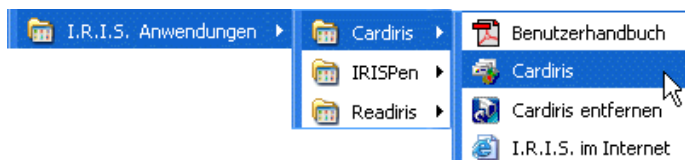

## **ZUM TANZEN BRAUCHT'S ZWEI!**

---

Das Cardiris-Anwendungsfenster wird angezeigt. Wählen Sie im Menü „Datei“ den Befehl „Öffnen“ um die Beispieldatenbank SAMPLE.DAT zu öffnen. (Sie können die zuletzt geladenen Datenbanken auch direkt im Menü „Datei“ öffnen.)



Cardiris startet in der **Kartenalbum**-Ansicht: acht Visitenkarten werden wie ein Album angezeigt. Nur die wichtigsten Datenfelder - Firmenname, Vorname und Nachname, Jobbezeichnung und E-Mail - werden aufgeführt.

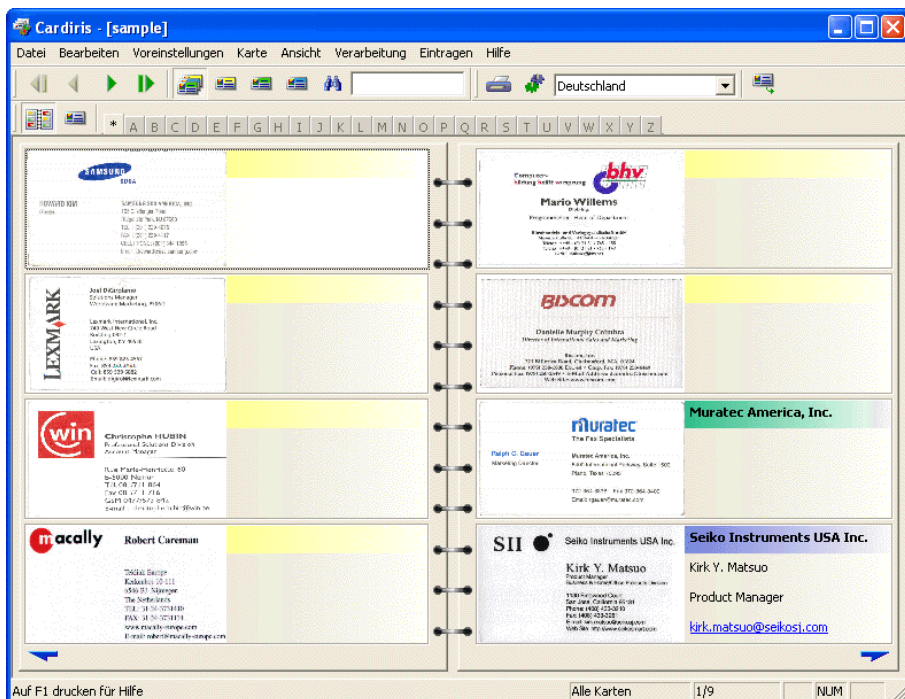

Ein Farbcode zeigt den Status jeder Visitenkarte an: neue Karten sind gelb, indizierte Karten sind grün und kontrollierte Karten sind blau. Der Kartenstatus ist ein wichtiges Konzept, auf das wir weiter unten näher eingehen.

Klicken Sie auf die untenstehenden Pfeilschaltflächen, um durch die Visitenkarten zu **navigieren**: so können Sie durch das Album blättern.

Doppelklicken Sie auf eine Karte, um sie in der **Kartenansicht** zu öffnen (oder klicken Sie auf die Schaltfläche „Karte“ in der Cardiris-Toolbar). In der Kartenansicht wird jeweils nur eine einzige Visitenkarte angezeigt. In dieser Ansicht

werden das Kartenbild, die Kartendaten oder der Geschäftskontakt sowie persönliche Notizen oder zusätzliche Informationen angezeigt. Klicken Sie auf die Navigationsschaltflächen, um durch die Visitenkarten zu navigieren.

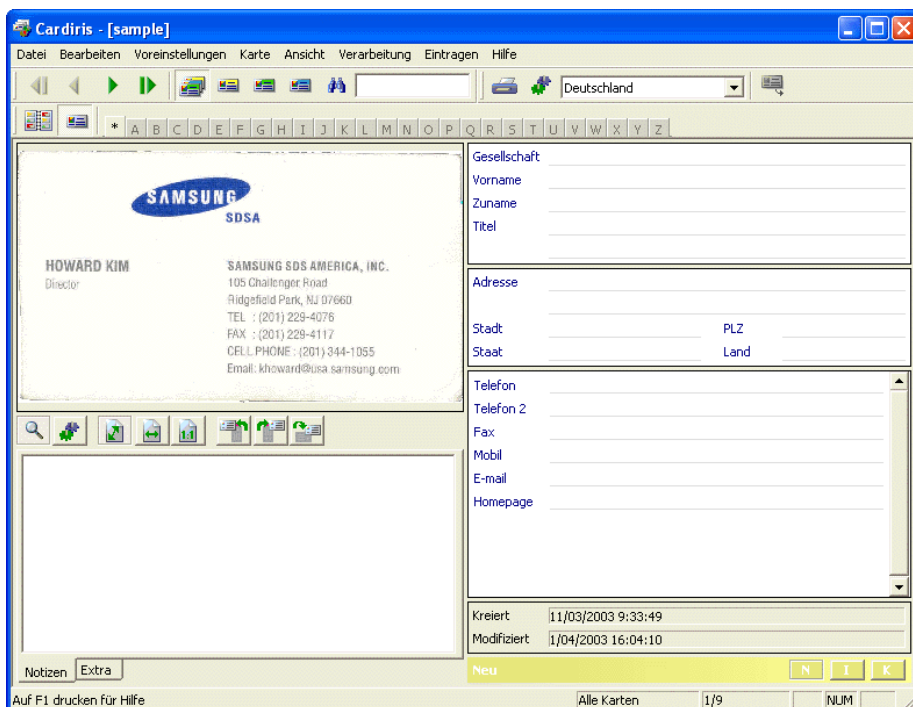

Maximieren Sie die Cardiris-Anwendung in beiden Ansichten, um die Visitenkarte(n) optimal anzuzeigen!



## **EIN KURZES LERNPROGRAMM**

---

Mit der Bedienung von Cardiris macht man sich am besten vertraut, indem man die Software nutzt. Eine Beispiel-Datenbank wird mit der Software geliefert. Mit dieser Datenbank können Sie auch dann arbeiten, wenn der Scanner noch nicht an Ihren Computer angeschlossen ist. Nutzen wir diese Möglichkeit nun.

Gehen Sie zur ersten Karte der Beispiel-Datenbank in der Kartenansicht. Sie können das Bild der Karte und die leeren Datenfelder sehen - Firmenname, Adresse, Telefon- und Faxnummer usw. Es gibt reichlich Platz für Anmerkungen unterhalb des Bildes im „Notizen“-Feld.

Cardiris - [sample]

Datei Bearbeiten Voreinstellungen Karte Ansicht Verarbeitung Eintragen Hilfe

Vereinigte Staaten

A B C D E F G H I J K L M N O P Q R S T U V W X Y Z



**Joel DiGirolamo**  
Solutions Manager  
Worldwide Marketing, PS&SD

Lexmark International, Inc.  
740 West New Circle Road  
Building 082-1  
Lexington, KY 40550  
USA

Phone: 859 825 4557  
Fax: 859 232 2432  
Cell: 859 539 6882  
Email: digirol@lexmark.com

Gesellschaft

Vorname

Zuname

Titel

Adresse

Stadt PLZ

Staat Land

Telefon

Telefon 2

Fax

Mobil

E-mail

Homepage

Kreiert 11/03/2003 9:33:50

Modifiziert 1/04/2003 16:02:30

Notizen Extra

Auf F1 drucken für Hilfe

Alle Karten 2/9 NUM

Neu N I K

Wählen Sie mit der Schaltfläche „Kartenstil“ das korrekte Land aus.



Es werden spezielle Routinen verwendet, die es der Software ermöglichen, die erkannten Daten spezifischen Datenbank-Feldern zuzuordnen - Firmenname, E-Mail-Adresse und Website usw. Wenn Cardiris die Zeichenfolge „Johann Westkampf“ erkennt, „weiß“ es, dass Johann ein Vorname und Westkampf ein Nachname ist. Auf dieselbe Weise erkennt das System Titel, wie zum Beispiel „Vizepräsident“, „Diplomingenieur“, Städte wie Dortmund und Aachen, Bundesstaaten wie Hessen und Bayern usw.

Durch die Auswahl des „Stils“ der Visitenkarte in der Cardiris-Toolbar geben Sie nicht nur die Sprache des zu erkennenden Textes an, sondern auch das allgemeine Lay-out der Visitenkarte. Jedes Land hat einen anderen Stil bei seinen Visitenkarten; Amerikaner ordnen eine Anschrift anders an als Franzosen usw. (Manche Kartenstile entsprechen mehreren Sprachen: Belgien und Kanada haben zwei Landessprachen, die Schweiz hat deren drei! Cardiris erkennt die ausgewählte Sprache automatisch...)

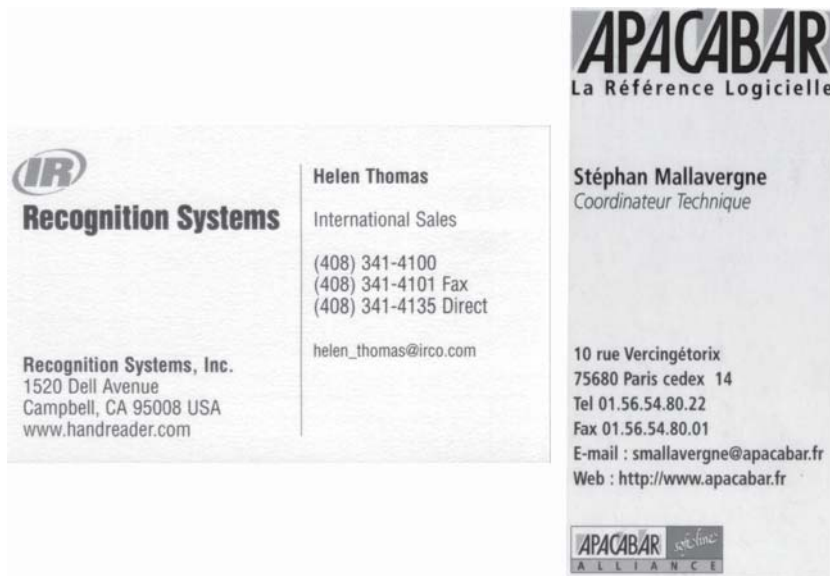

Klicken Sie auf die Schaltfläche „Erkennen“ um den Erkennungsvorgang zu starten.



Das Bild wird in editierbaren Text umgewandelt; der erkannte Text wird den verschiedenen Feldern zugeordnet. Der Firmenname wird in das korrekte Feld gesetzt, die Telefonnummer in das entsprechende Feld usw. Sie können die E-Mail-Adresse und den URL in den Datenfelder anklicken, um Ihr E-Mail-Programm zu öffnen bzw. die Website Ihres Kontakts sofort zu besuchen.

Gesellschaft	Umax Systems GmbH		
Vorname	Marc		
Zuname	Nikolai		
Titel	Marketing & Sales		
Adresse	Halskestraße 4b		
Stadt	Willich	PLZ	47877
Staat		Land	Deutschland
Telefon	492154918764		
Telefon 2			
Fax	492154918798		
Mobil	491715302356		
E-mail	<a href="mailto:nikolai@umax.de">nikolai@umax.de</a>		
Homepage	<a href="http://www.umax-europe.com">www.umax-europe.com</a>		
Kreiert	11/03/2003 9:33:50		
Modifiziert	1/04/2003 16:05:48		

Prüfen Sie die bislang erzielten Ergebnisse. Verwenden Sie die Funktionen Ausschneiden und Einfügen oder auch „**Ziehen und Plazieren**“ („drag-and-drop“) (linke Maustaste in einem Feld gedrückt halten, und den Text in ein anderes Feld ziehen), um Daten zu verschieben. (Der Befehl „Alle Felder außer Notizen Löschen“ im Menü „Bearbeiten“ löscht alle Daten gleichzeitig, mit Ausnahme



der persönlichen Anmerkungen, die Sie manuell oder mithilfe der Tastatur eingeben.)

Gesellschaft	Seiko Instruments USA Inc.
Vorname	Kirk Y.
Zuname	Matsuo
Titel	Product Manager Business & Home/Office Products Division
Adresse	1130 Ringwood Court

Klicken Sie auf die Status-Schaltfläche „Kontrolliert“ um anzugeben, dass die Karte überprüft ist. Der **Kartenstatus** ist ein wichtiges Konzept von Cardiris, das Sie vollständig begreifen sollten, bevor Sie den Visitenkarten-Organizer intensiv nutzen.

Kreiert	11/03/2003 9:33:49
Modifiziert	1/04/2003 16:03:59
<div style="background-color: #4a7ebb; color: white; padding: 2px; display: flex; justify-content: space-between; align-items: center;"> <span><b>Kontrolliert</b></span> <span> <input type="button" value="N"/> <input type="button" value="I"/> <input type="button" value="K"/> </span> </div>	
<div style="display: flex; justify-content: space-between; align-items: center;"> <span>Alle Karten</span> <span>8/59</span> <span>NUM</span> </div>	

Wenn eine **neue Karte** gescannt worden ist, wird das Kartenbild angezeigt, aber die Daten der Kontaktperson sind noch nicht ausgefüllt. Bei **indexierten Karten** ist der Firmenname vom Benutzer geprüft worden; diese Karten können nach dem Firmennamen durchsucht werden.

Bei **kontrollierten Karten** ist *jedes* Feld vom Benutzer validiert worden; diese Kontakte können nach jedem Feld durchsucht und in andere Anwendungen exportiert werden, E-Mail-Adresse, Telefon- und Faxnummer können risikolos verwendet werden usw.

Ein **Farbcode** wird verwendet, um die verschiedenen Kartenzustände zu unterscheiden: neue Karten sind gelb, indexierte Karten sind grün, überprüfte Karten sind blau!

Neu	N	I	K
Indiziert	N	I	K
Kontrolliert	N	I	K

## KONTAKTE KONSULTIEREN

Nun verfügen Sie über einen validierten, überprüften Kontakt in Ihrer Datenbank. Die Adressen können eingesehen, durchsucht, exportiert werden - nichts ist unmöglich!

Beginnen wir mit einigen Suchfunktionen. Wie können Sie Ihre Kontakte wiederfinden? Zunächst können Sie die Ansicht auf Karten mit einem bestimmten Status eingrenzen, indem Sie eine der **Statusauswahl-Schaltflächen** in der Cardiris-Toolbar anklicken. (Klicken Sie auf die Schaltfläche „Alle Karten“, um die Visitenkarten *gleich welchen* Status anzuzeigen.)



In der Statuszeile sehen Sie, welche Auswahl zurzeit aktiv ist (und wie viele Karten ausgewählt sind). Die Albumansicht kann ebenfalls gute Hinweise darauf liefern, dass eine bestimmte Ansicht aktiviert ist, da nur eine einzige Farbe angezeigt wird.

Kontrollierte Karten	1/22	NUM
----------------------	------	-----

Die **Buchstaben-Schaltflächen** engen die Kartenauswahl weiterhin ein: klicken Sie auf eine Buchstaben-Schaltfläche, um nur die Karten (des ausgewählten Status) anzuzeigen, die mit dem entsprechenden Buchstaben beginnen.

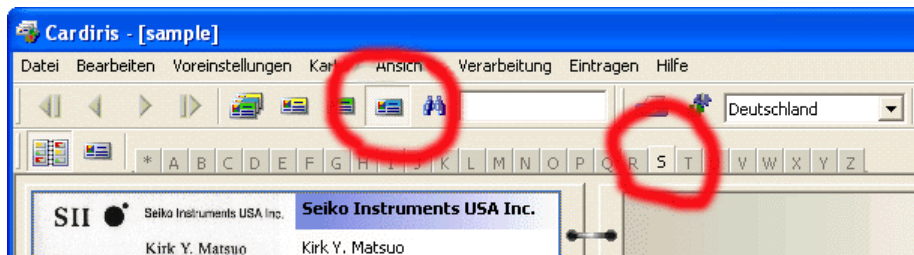

In diesem Beispiel begrenzen wir die Ansicht auf kontrollierte Karten und engen die Auswahl dahingehend ein, dass wir nur die Karten anzeigen lassen, die mit „S“ beginnen. (Klicken Sie auf die Sternchen-Schaltfläche „\*“, um die Buchstabenauswahl aufzuheben.)

## KONTAKTE SUCHEN

Durch solche Operationen verwenden Sie Cardiris im Grunde wie ein Rolodex. Es gibt jedoch eine fortgeschrittenere Methode, nach Visitenkarten zu suchen: „Freitext“-Suche.

Verwenden Sie das „Suchen“-Feld, um „**Freitext**“-**Suche** in allen Feldern gleichzeitig durchzuführen. (Groß- und Kleinschreibung werden ignoriert.) Drücken Sie die Eingabetaste, um den Suchvorgang zu starten.



Wenn keine Karten den Suchkriterien entsprechen, fällt dies schnell auf: das Anwendungsfenster ist leer und die Statuszeile bestätigt, dass es keine anzuzeigenden Karten gibt.

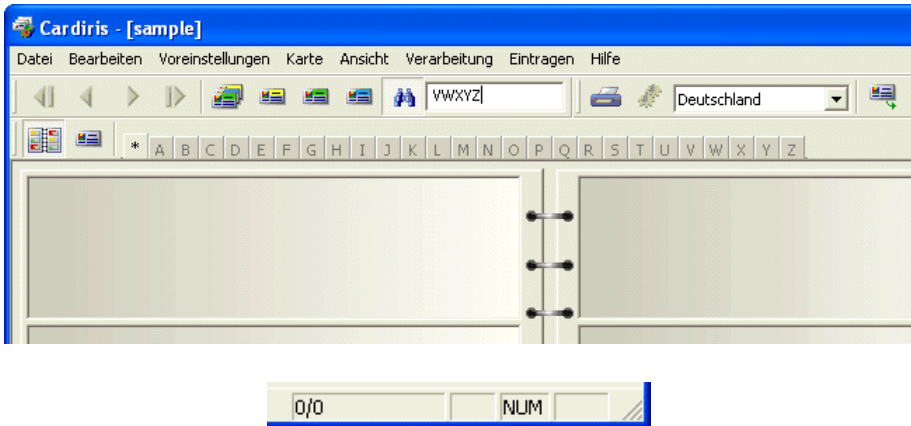

## KONTAKTE EXPORTIEREN

Natürlich stehen Ihre Kontakte auch für einen **Export** zur Verfügung. Sie können beispielsweise Ihre Kontakte im vCard-Format abspeichern und dann mit einem Mausklick in Ihr Windows-Adressbuch übernehmen. Oder Sie können die Kontakte an Ihre PDA-Software oder die Kontaktmanagement-Software Microsoft Outlook (Express) senden. Cardiris ergänzt nahtlos Anwendungen wie Kontaktmanager, Datenbanken oder selbst Textverarbeitungsprogramme, mit deren Serienbrieffunktion („mail merge“) Briefe, Umschläge und Etiketten gedruckt werden können.



Das Textergebnis sieht beispielsweise wie folgt aus, wenn Sie das Ergebnis direkt an Microsoft Outlook (Express) senden.

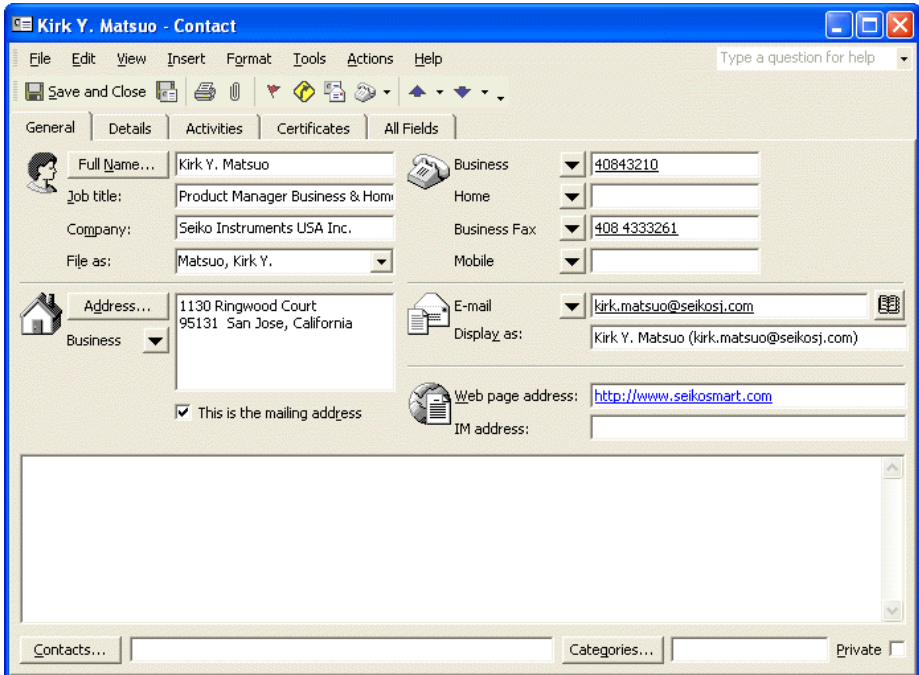

Da aber Cardiris als solches eine umfassende Datenbank ist, ist damit lange noch nicht Schluss! Sie können ebenso leicht eine externe Datenbank (zum Beispiel Ihres Handheld-Computers) mit der Cardiris-Datenbank **synchronisieren**.

## VISITENKARTEN SCANNEN

Wir könnten unser kurzes Lernprogramm an dieser Stelle beenden... aber wir haben noch nichts gescannt! (Ihre Cardiris-Software kann auch mit einem Visitenkartenscanner gebündelt sein.)

Sie brauchen mit dem Befehl „Scanner“ im Menü „Voreinstellungen“ den Scanner als Bildquelle auszuwählen.

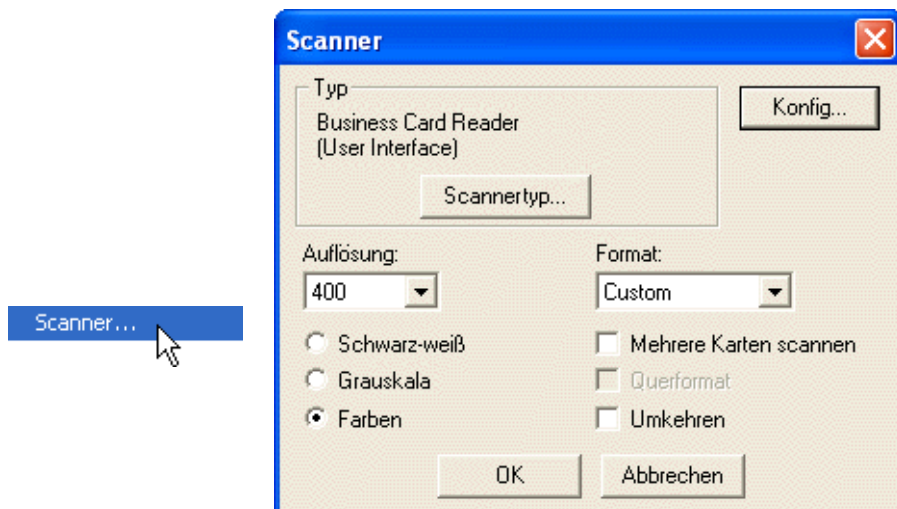

Um Visitenkarten erfolgreich einzuscannen, empfehlen wir eine Scan-**Auflösung** von 400 dpi.

Wenn Sie einen **Flachbettscanner** verwenden, können Sie mehrere Visitenkarten gleichzeitig auf der Vorlagefläche des Scanners einscannen und von der Software aufteilen lassen. Der Hintergrund muss schwarz sein, damit Cardiris die verschiedenen Visitenkarten unterscheiden kann.



Wählen Sie die Option „Mehrere Karten Scannen“ in das Setup des Scanners oder wählen Sie die Option „Mehrere Karten“ im Menü „Einstellungen“, bevor Sie die Karten scannen! (Wählen Sie die Option „Einzige Karte“, wenn Sie die Visitenkarten einzeln scannen.)



Die gesamte von Ihnen gescannte Seite wird niemals als solche am Bildschirm angezeigt; lediglich die aufgesplitteten Visitenkarten werden angezeigt.

Falls Sie vergessen haben, die Aufteilung der Bilder zu aktivieren, klicken Sie auf den Befehl „Karte(n) Ausziehen“ im Menü „Verarbeitung“, um das Gesamtbild in die einzelnen Visitenkarten aufzusplitten und die überflüssigen schwarzen Ränder zu entfernen.

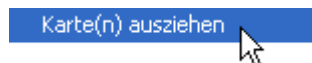



## ONLINE-HILFE ERHALTEN

In diesem Handbuch werden nur die wichtigsten Funktionen von Cardiris beschrieben. Cardiris ist jedoch ein vollständiger, umfangreicher Visitenkarten-Organizer, der über zahlreiche Zusatzfunktionen verfügt, die wir hier nicht besprochen haben. Wir empfehlen Ihnen, die Online-Hilfe zu lesen, um weitere Informationen über die vielfältigen Möglichkeiten zu erhalten.

Cardiris Hilfe

Hide Back Forward Home Print Options

Contents Index Search

Willkommen bei der Cardiris Hilfe

Cardiris einleiten

Visitenkarten verarbeiten

Wie kann ich...?

Referenzinformationen Befehle

Produkt-Optionen

Produkteintragung

Produktunterstützung

I.R.I.S.



**Willkommen bei der Cardiris Hilfe!**

- Verwenden Sie die Online-Hilfe, um mehr über Cardiris zu erfahren.
- Schnell Antworten auf Fragen finden.
- Auf der I.R.I.S. Website finden Sie neueste Tipps und Produktaktualisierungen.

©2003 Urheberrechte [I.R.I.S.](#) Alle Rechte vorbehalten

